ATT INOX DRAIN®

Stainless Steel Engineering

ATT Case Study

Przetwórstwo drobiu na zaawansowanej linii produkcyjnej

esbro
PREMIUM POULTRY CONCEPTS

www.att.eu

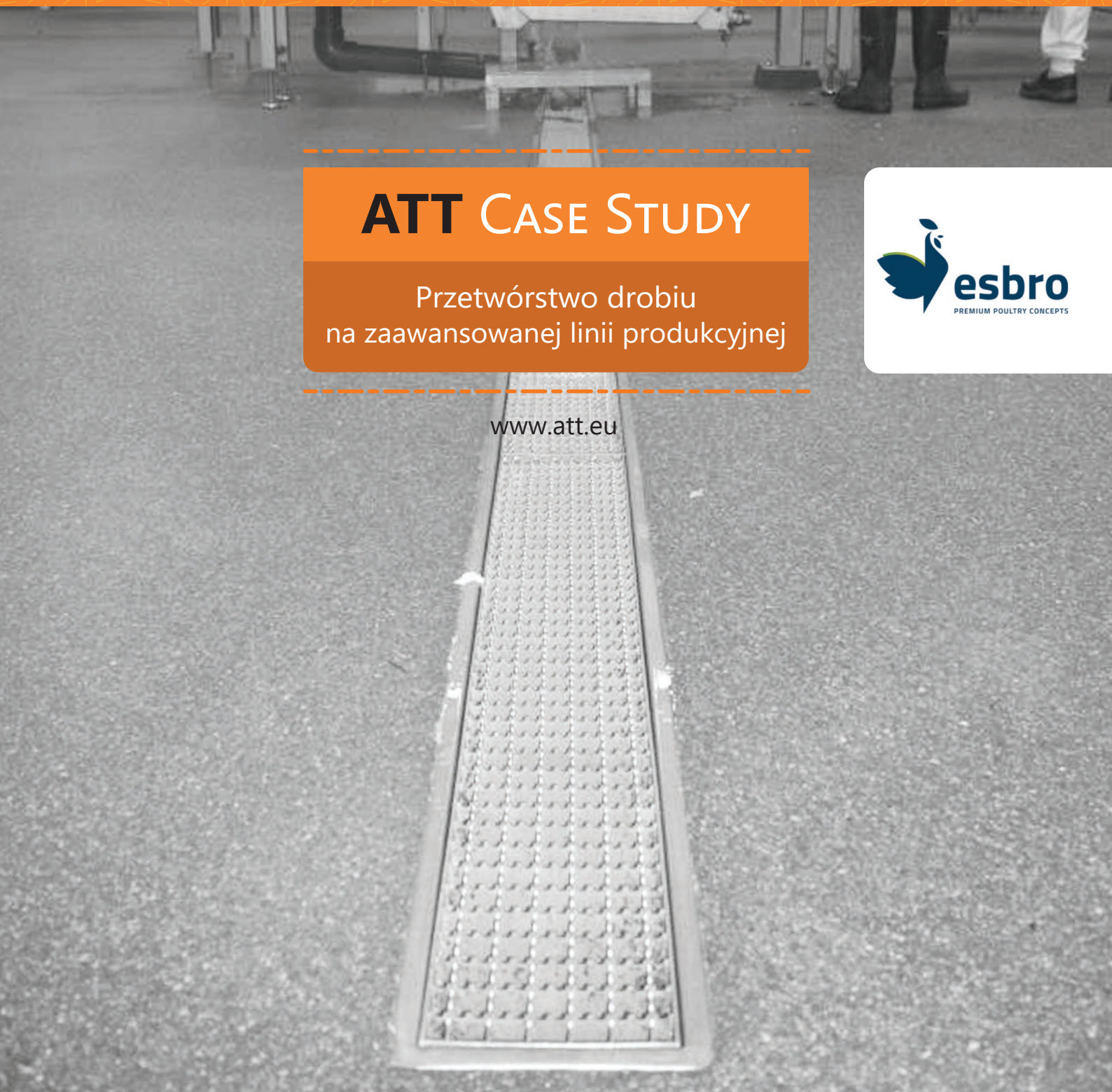

KLIENT

Projekt: ESBRO B.V.

Lokalizacja: Wehl, Holandia

Kategoria: Przetwórstwo drobiu

PROJEKT

W 2013 roku ESBRO oddało do użytku nowoczesną ubojnię. Tygodniowo blisko 1,5 mln kurcząt może być przetwarzanych na wysoko wydajnych liniach produkcyjnych. Jest to jedna z największych i najbardziej wydajnych ubojni w Holandii, zwłaszcza jeśli chodzi o automatyzację i technologię pakowania.

Przy projektowaniu odwodnienia ESBRO postawiło na produkty ATT. Dostarczono m.in. ponad 800 metrów kanałów i pięćdziesiąt wpustów podłogowych.

Nasz zespół był odpowiedzialny za instalację odwodnienia na miejscu, zapewniając profesjonalne, kompleksowe i szybkie wdrożenie produktów.

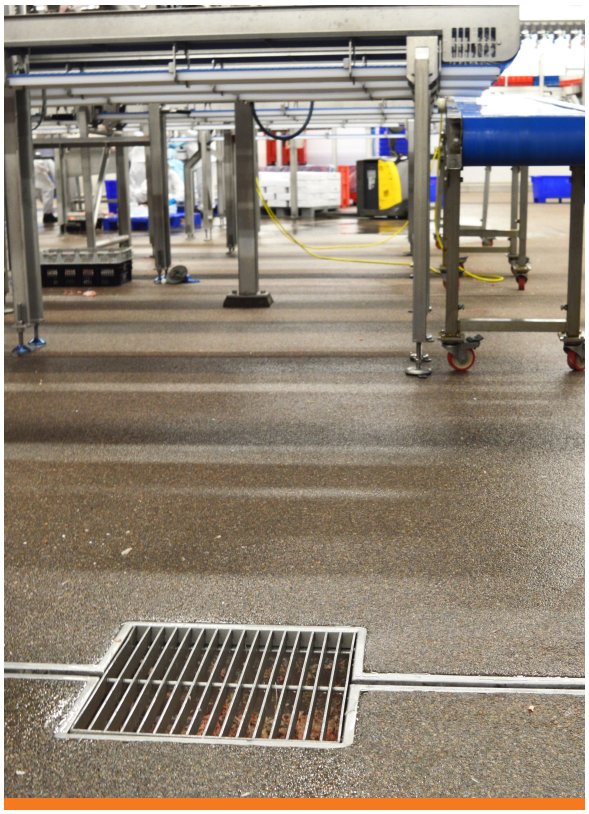

Produkty	Ilość
Kanał szczelinowy S60, szer. 60 mm, szczelina 20 mm	340 m
Kanał standardowy S150, szer. 150 mm	164 m
Kanał standardowy S200, szer. 200 mm	176 m
Kanał standardowy S250, szer. 250 mm	20 m
Kanał standardowy S300, szer. 300 mm	115 m
Kanał specjalny S500, szer. dna 400 mm, wys. 400 - 800 mm	39 m
Wpust W200, góra kwadratowa 200x200 mm, odpływ pionowy 110 mm i 150 mm	42 szt.
Wpust W400, góra kwadratowa 400x400 mm, odpływ pionowy 160 mm	6 szt.
Wpust W1200, góra kwadratowa 12 00x1200 mm, odpływ poziomy 160 mm	3 szt.
Elementy ochronne ze stali nierdzewnej, średnica 114/220 mm	123 szt.
Wykonane na zamówienie stalowe zbiorniki, balustrady etc.	5 szt.

esbro
PREMIUM POULTRY CONCEPTS

Zdjęcia na kolejnych stronach.

Wraz z innymi konstrukcjami stalowymi na zamówienie, takimi jak balustrady i zbiorniki retencyjne - produkty zostały wykonane ze stali nierdzewnej AISI 304, całkowicie wytrawionej w kąpieli kwasowej dla uzyskania optymalnej odporności na korozję.

Esbro był pierwszym dużym projektem ATT w krajach Beneluksu. Otworzył drzwi jako pierwsza ważna referencja w Holandii.

Po 8 latach otrzymaliśmy ponownie zaufanie klienta, aby dostarczyć nowe systemy odwadniające dla rozbudowy w Wehl.